

Jocelyn et Aurélie  
MICHEL

Chemin de Loctudy  
Croissant Loctudy

09.53.83.02.29  
jocelyn.et.aurelie@free.fr

2 décembre 2008

## Construction d'un atelier

Chemin de Loctudy, Croissant Loctudy, Riec sur Belon



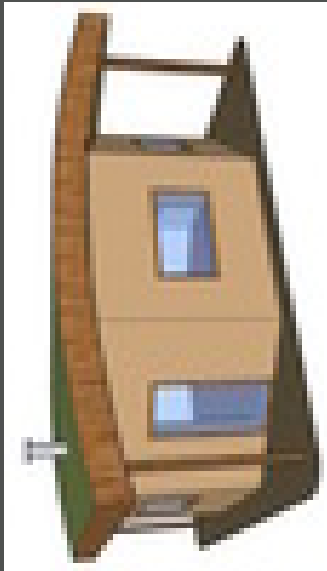

Jocelyn et Aurélie MICHEL

09.53.83.02.29  
jocelyn.et.aurelie@free.fr

2 décembre 2008

# Construction d'un atelier

Parcelle ZH N°154p, Croissant Loctudy, Riec sur Belon

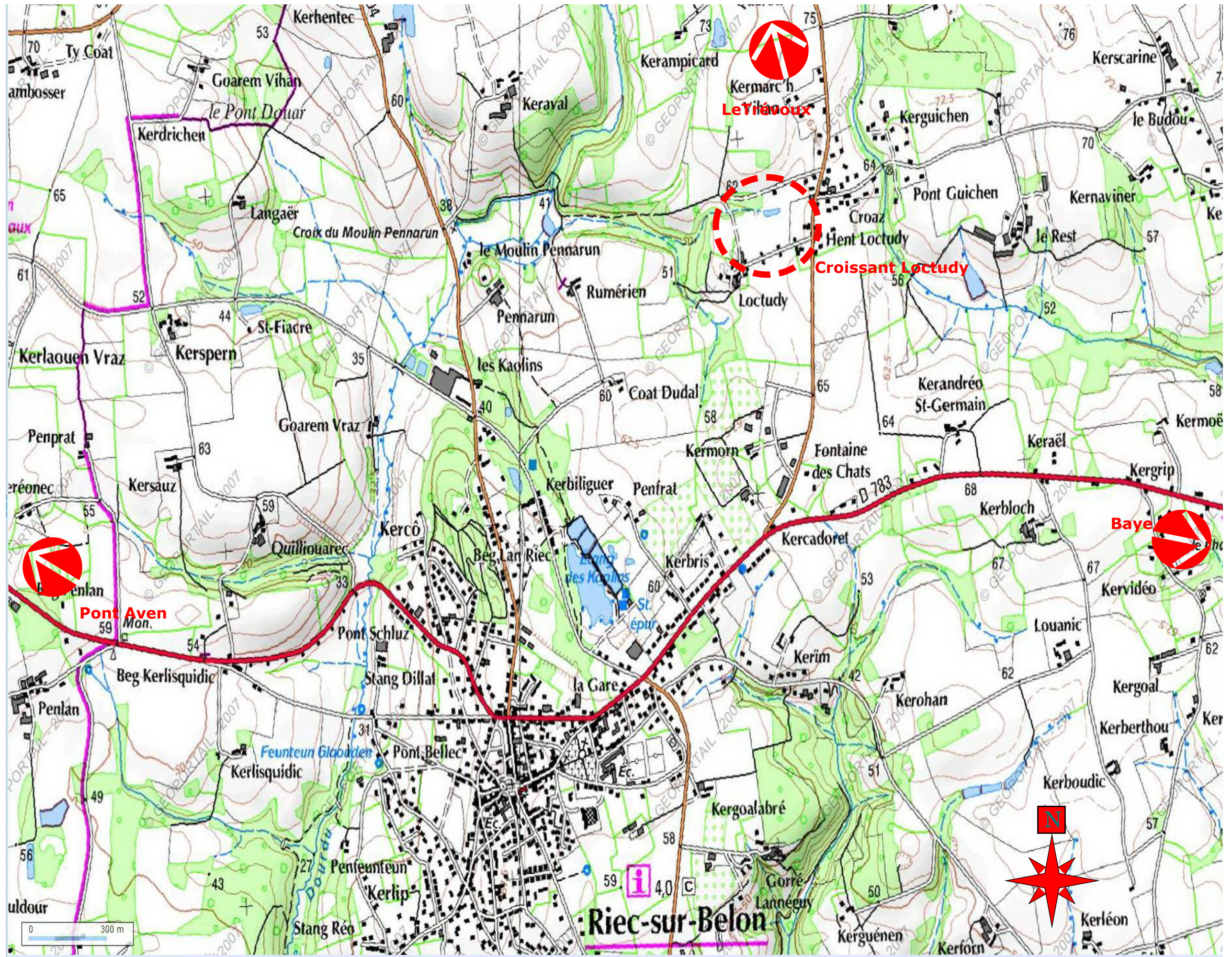

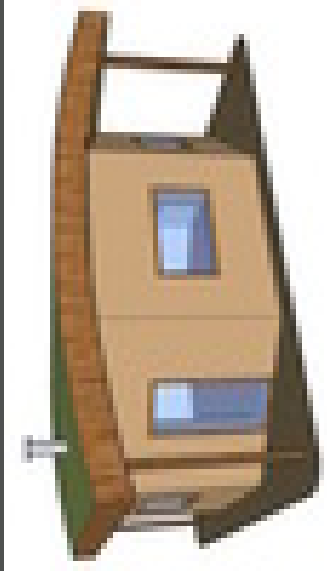

Jocelyn et Aurélie  
MICHEL

09.53.83.02.29  
jocelyn.et.aurelie@free.fr

2 décembre 2008

## Construction d'un atelier

Parcelle ZH N°154p, Croissant Loctudy, Riec sur Belon



Plan de situation - Vue aérienne terrain

# PCA - 1b

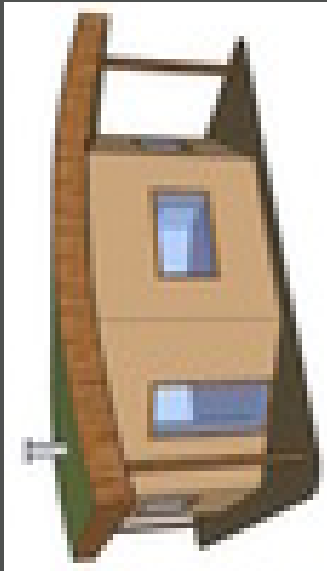

Jocelyn et Aurélie  
MICHEL

09.53.83.02.29  
jocelyn.et.aurelie@free.fr

2 décembre 2008

## Construction d'un atelier

Parcelle ZH N°154p, Croissant Loctudy, Riec sur Belon

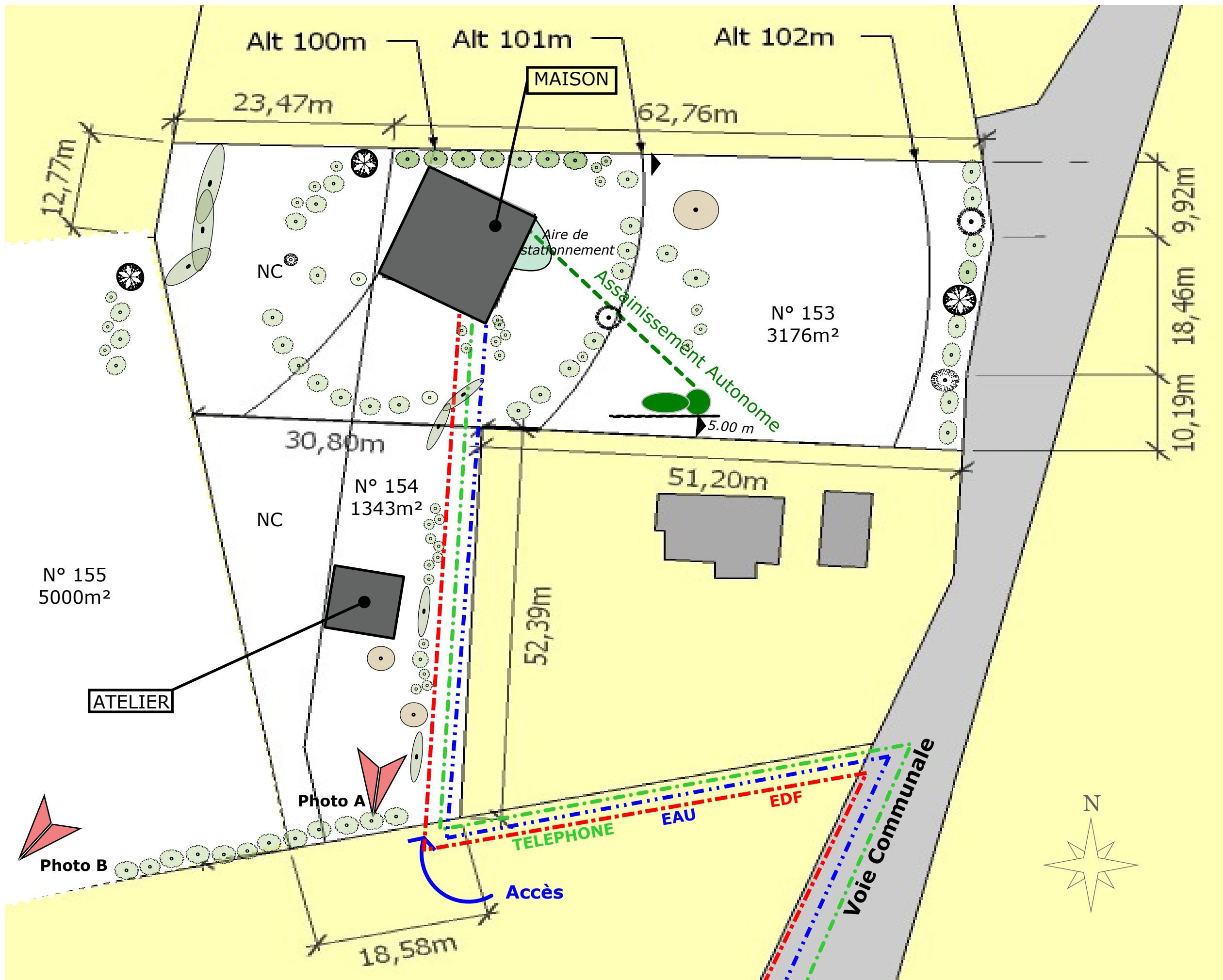

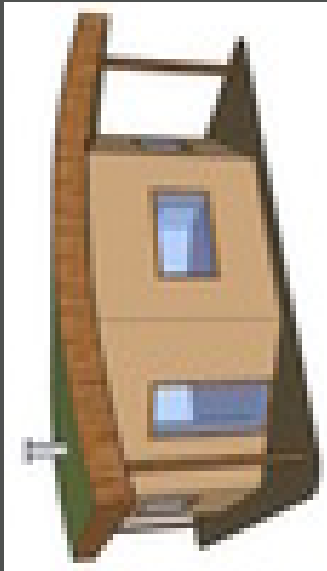

Jocelyn et Aurélie  
MICHEL

09.53.83.02.29  
jocelyn.et.aurelie@free.fr

2 décembre 2008

Construction d'un atelier

Parcelle ZH N°154p, Croissant Loctudy, Riec sur Belon

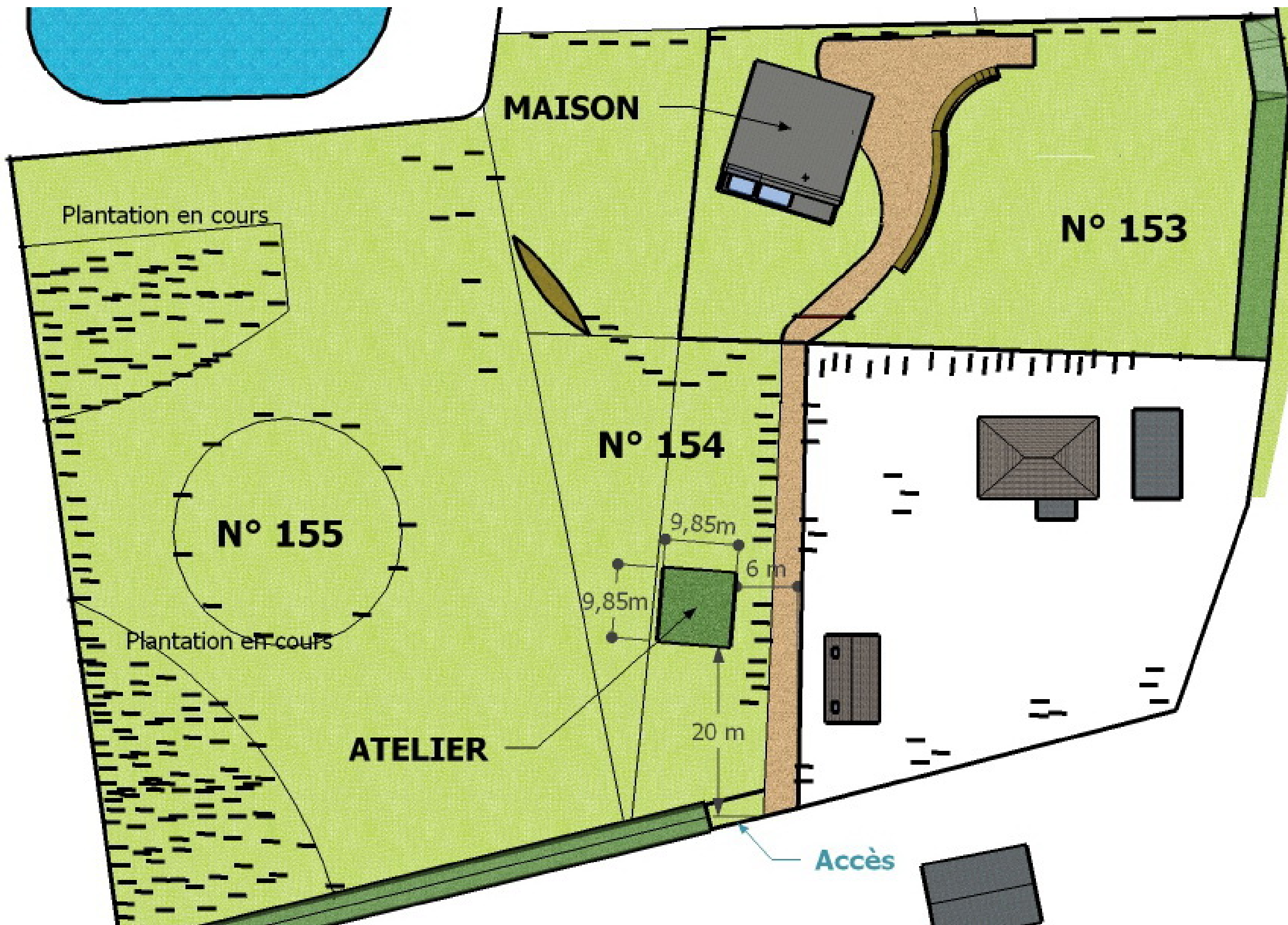

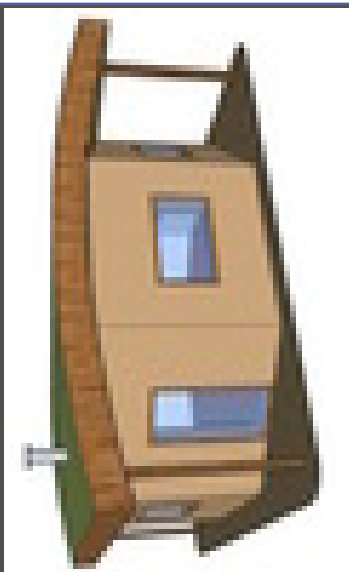

Jocelyn et Aurélie  
MICHEL

09.53.83.02.29  
jocelyn.et.aurelie@free.fr

2 décembre 2008

Construction d'un atelier

Parcelle ZH N°154p, Croissant Loctudy, Riec sur Belon

## COUPE OUEST - EST

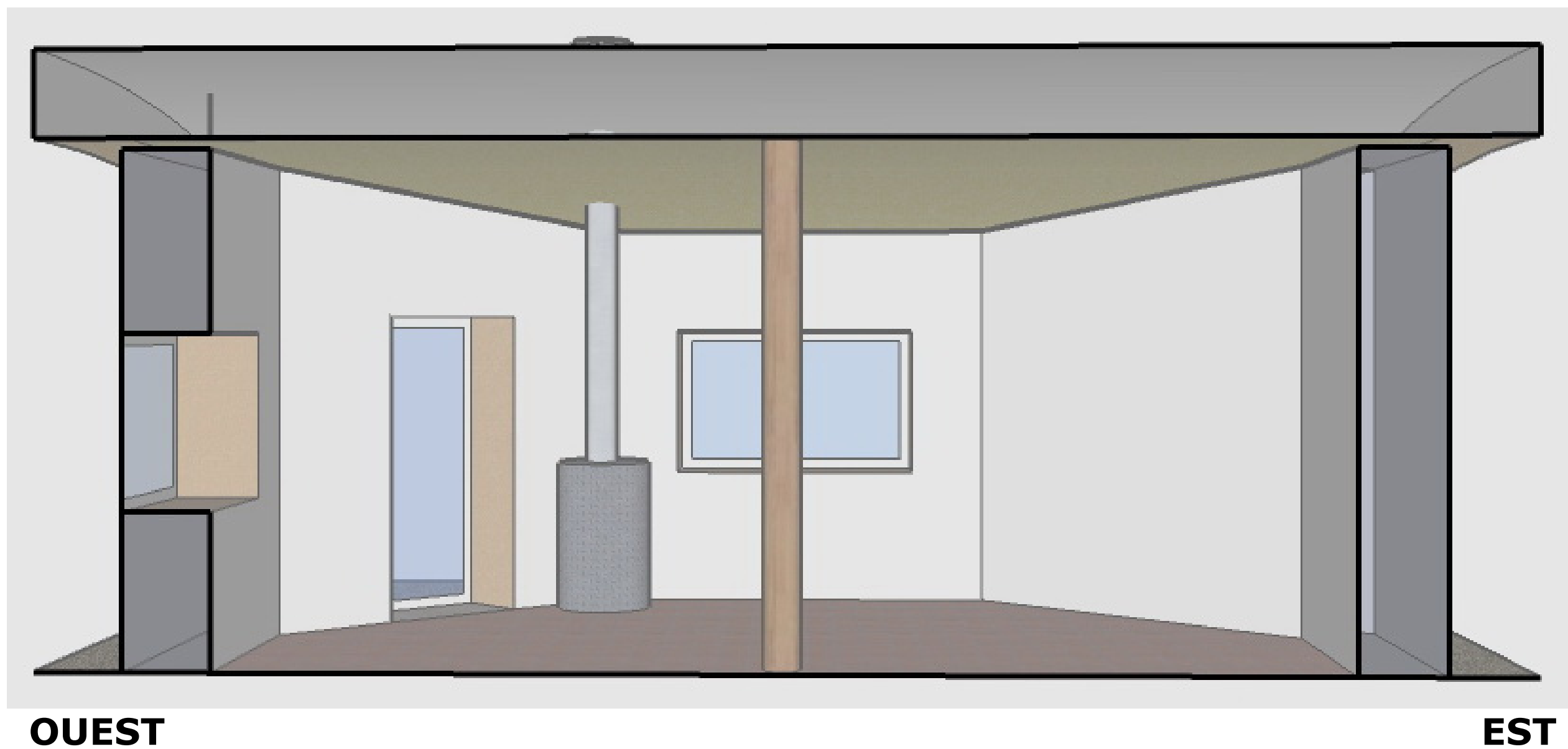

**OUEST**

**EST**

Plan de coupe EST - OUEST

PCA - 3a

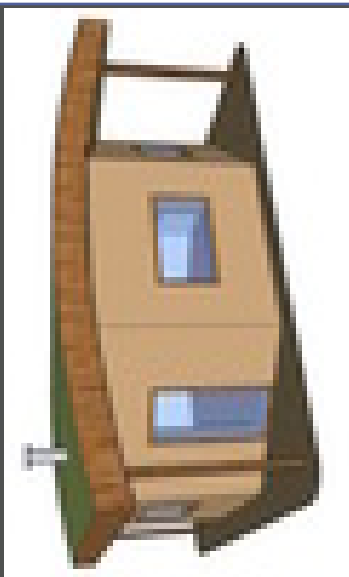

Jocelyn et Aurélie  
MICHEL

09.53.83.02.29  
jocelyn.et.aurelie@free.fr

2 décembre 2008

Construction d'un atelier

Parcelle ZH N°154p, Croissant Loctudy, Riec sur Belon

## COUPE SUD - NORD

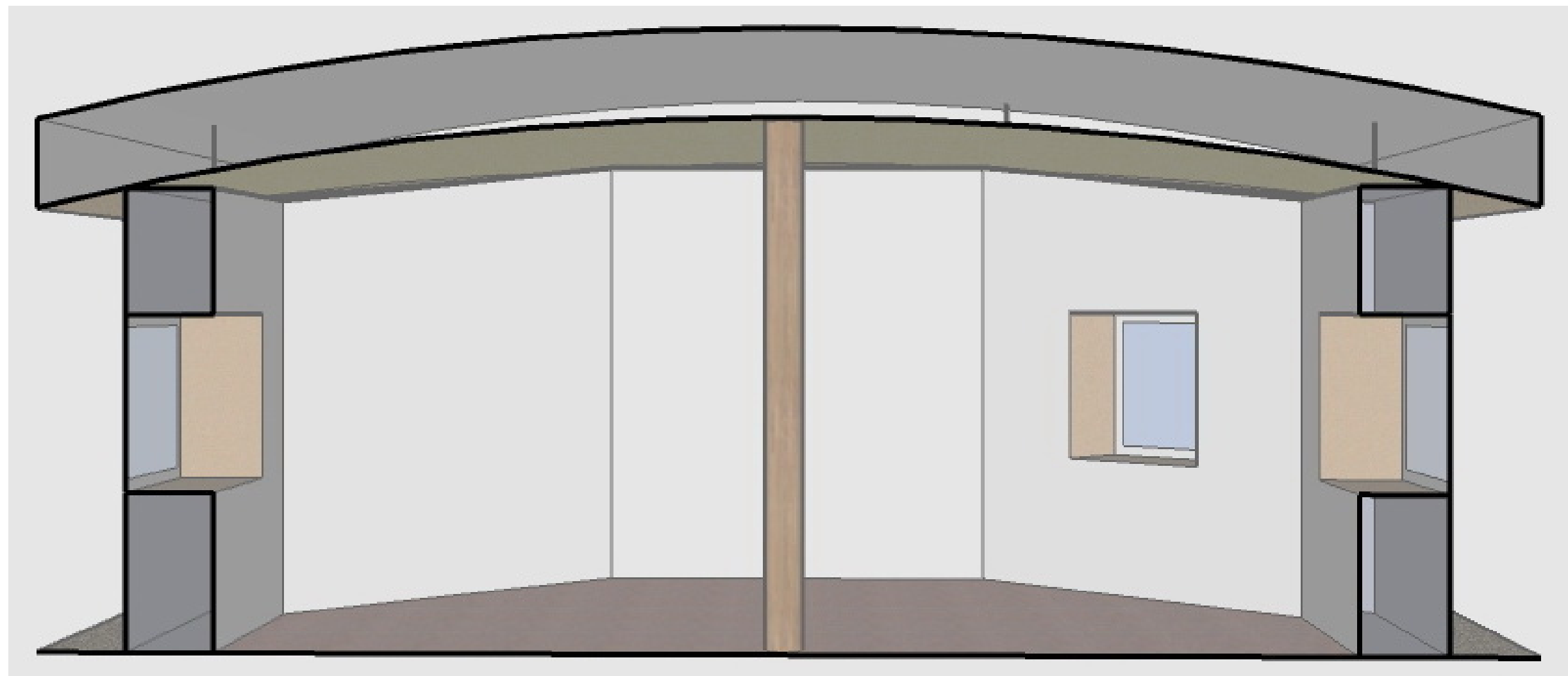

**NORD**

**SUD**

Plan de coupe SUD - NORD

PCA - 3b

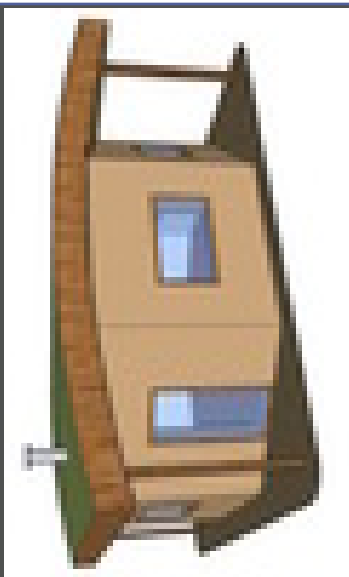

Jocelyn et Aurélie  
MICHEL

09.53.83.02.29  
jocelyn.et.aurelie@free.fr

2 décembre 2008

Construction d'un atelier

Parcelle ZH N°154p, Croissant Loctudy, Riec sur Belon

## NOTICE -

Le projet est la création d'un petit bâtiment servant d'atelier.

Sur une base octogonale, cet atelier sera constitué d'une structure en ossature bois et coiffé d'une toiture doucement courbe. La rondeur de la charpente permet de se rapprocher des formes de la nature où les angles vifs et réguliers sont absents.

La couverture végétalisée accentue encore l'intégration du bâtiment au paysage général.

6 de ses 8 faces sont vitrées d'un châssis panoramique afin d'apporter un maximum d'éclairage à l'intérieur de l'atelier. Les faces donnant à l'EST, soit sur le terrain du voisin, sont sans fenêtres.

La construction est compacte, simple et sobre : résolument bioclimatique.

Ce petit bâtiment vient s'ajouter à la réalisation d'une habitation individuelle en cours de construction ( PC N° 0292360800038 ). Il abritera les outils et machines réalisant les menuiseries de l'habitation. Cet atelier n'a pas vocation professionnelle par la suite.

Le contexte paysager du terrain est le suivant : Le terrain est situé au carrefour du hameau de Croissant Loctudy, sur d'anciens champs, cernés de hautes haies. La parcelle est en forme de « Z » et coule en pente dans son axe Est / Ouest en direction des kaolins.

Cernée :

- A l'Est, par la voie communale Riec sur Belon / Le Trevoux, longée d'une haie séparant des constructions existantes ;
- Au Sud, d'une haie de résineux longeant le chemin de Loctudy
- A l'Ouest, d'une haie rangée de peupliers, d'un verger et de deux bois en cours de plantation.
- Au nord, d'une prairie enherbée

Nous sommes propriétaires du terrain depuis 4 mois et déjà 350 arbres et arbustes ont été plantés afin de paysager cette ancienne prairie. La végétation joue un rôle de régulateur thermique dans la conception bioclimatique : les ombres portées évitent les surchauffes estivales et le choix d'espèces caduques assure un ensoleillement maximum sur le bâtiment durant les périodes froides. Paysager le terrain permet également de fondre le bâti dans une végétation locale et diversifiée.

Le projet s'inscrit dans une démarche de respect de l'environnement, dans une ample utilisation des matériaux écologiques comme :

- le bois en structure, ( Douglas non traité )
- des isolants écologiques,
- des enduits traditionnels à la chaux,
- des menuiseries mixtes bois et aluminium de couleur verte sans entretien
- de bardages bois en douglas naturel sur une petite partie
- l'ensemble coiffé d'une généreuse couverture végétalisée

Les matériaux, les formes, les couleurs de bardage et d'huissières de l'atelier et de la maison sont identiques, afin que le projet global soit articulé et cohérent. Ces deux volumes, bien que détachés l'un de l'autre, forment un tout agréable et proportionné.

L'accès à la maison ou à l'atelier se fait par le sud du terrain (chemin de Loctudy). Les stationnements se feront sous l'appentis Nord et le long de la maison sur les aires aménagées à cet effet.



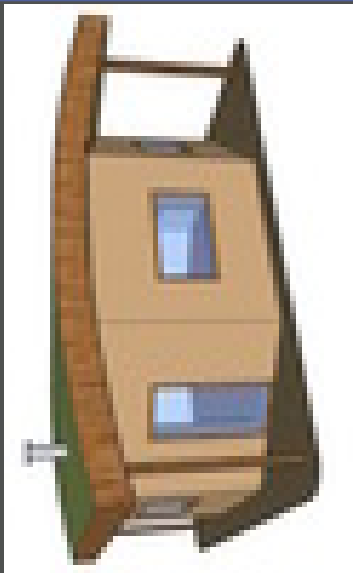

Jocelyn et Aurélie  
MICHEL

09.53.83.02.29  
jocelyn.et.aurelie@free.fr

2 décembre 2008

Construction d'un atelier

Parcelle ZH N°154p, Croissant Loctudy, Riec sur Belon

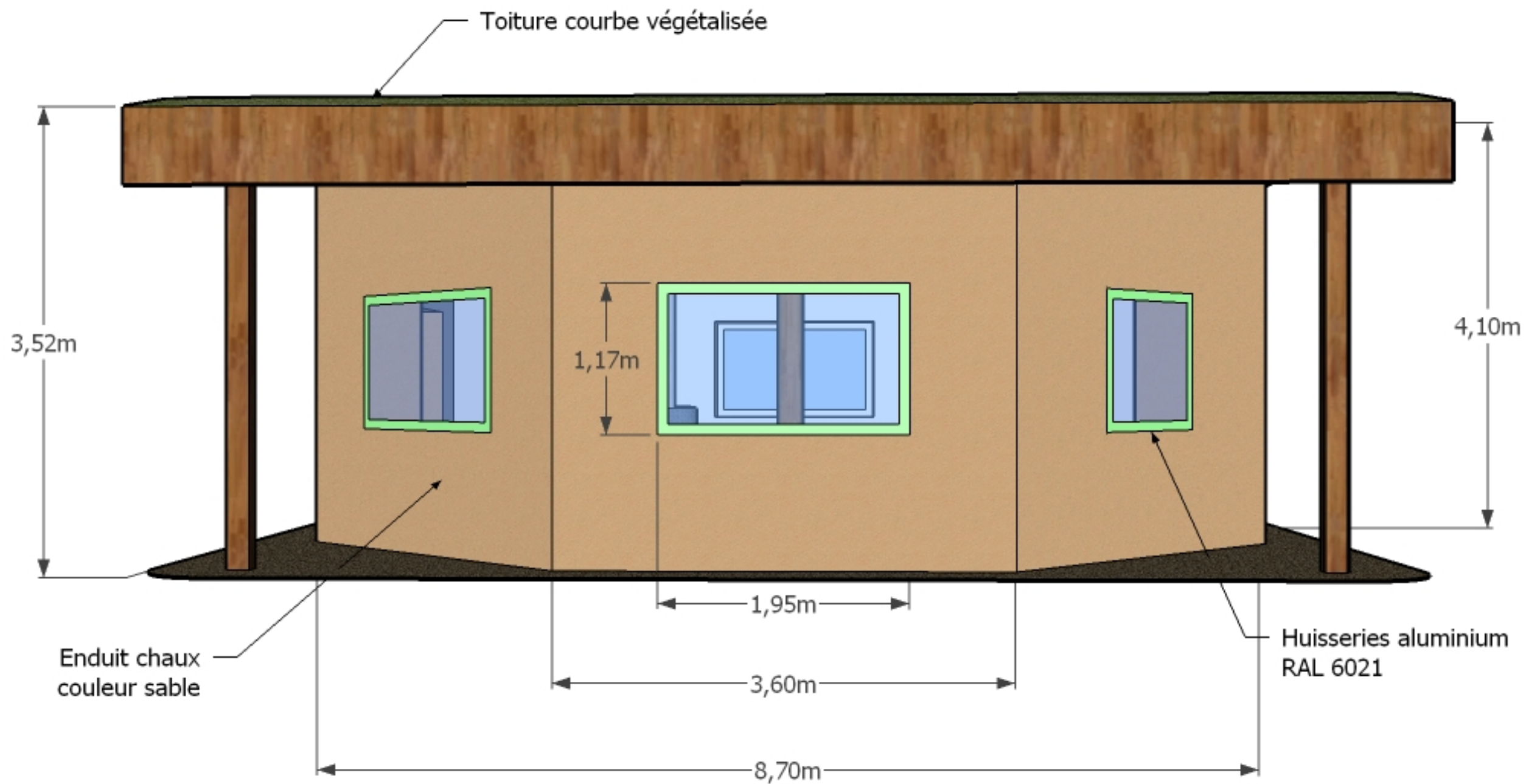

Vue extérieure - SUD

PCA - 5a

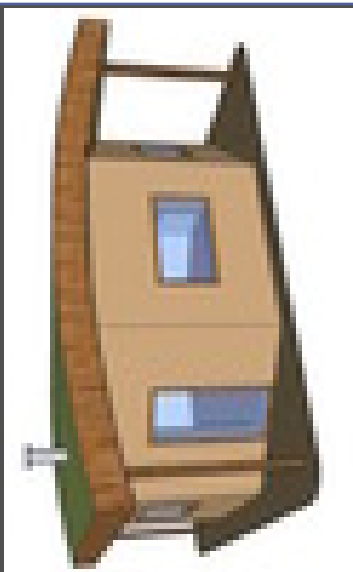

Jocelyn et Aurélie  
MICHEL

09.53.83.02.29  
jocelyn.et.aurelie@free.fr

2 décembre 2008

Construction d'un atelier

Parcelle ZH N°154p, Croissant Loctudy, Riec sur Belon

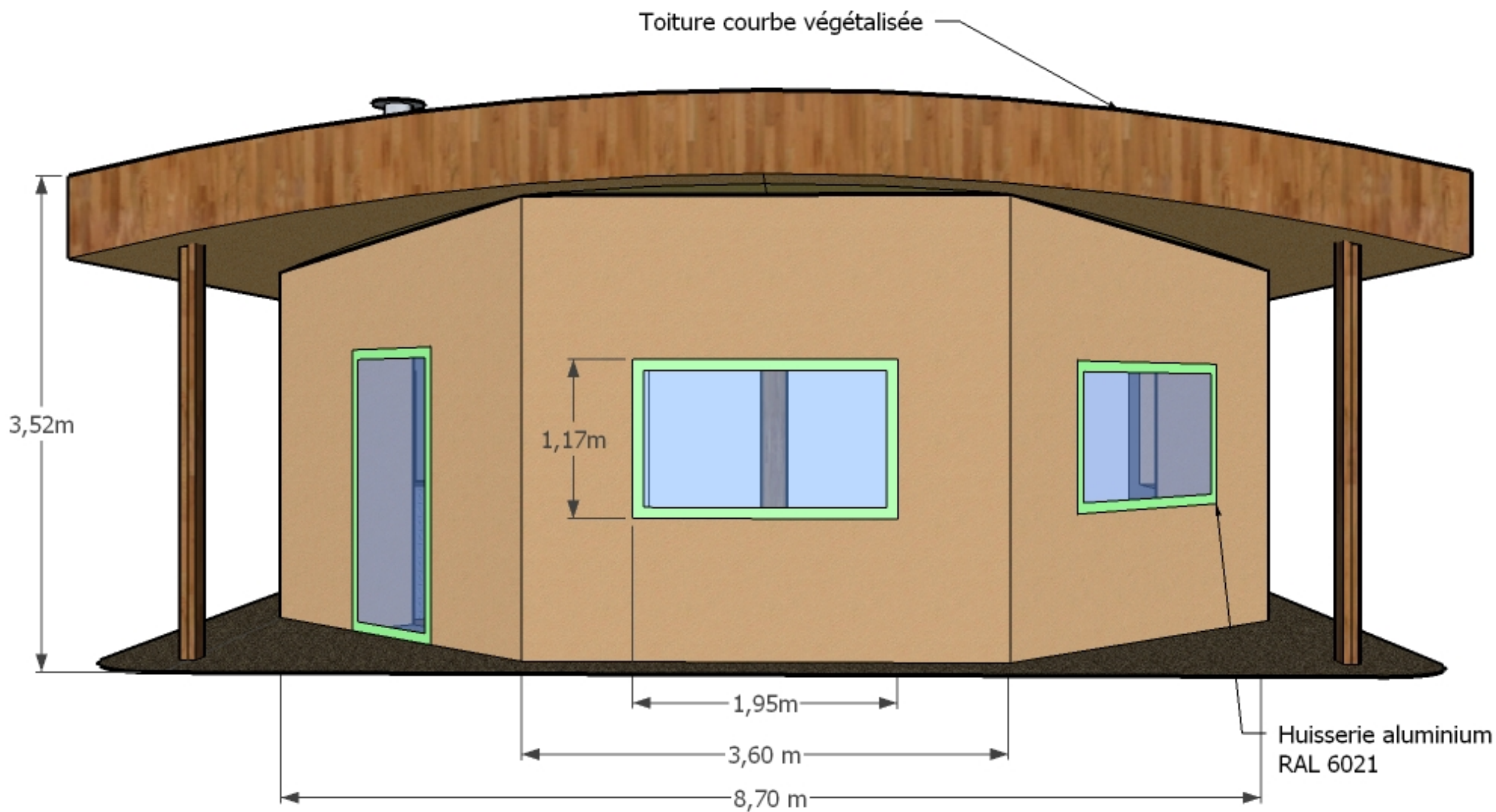

Vue extérieure - OUEST

PCA - 5b

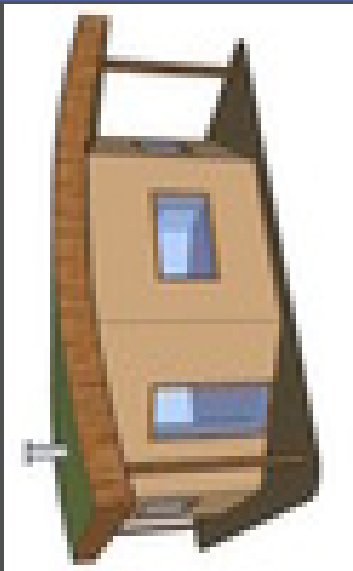

Jocelyn et Aurélie  
MICHEL

09.53.83.02.29  
jocelyn.et.aurelie@free.fr

2 décembre 2008

Construction d'un atelier

Parcelle ZH N°154p, Croissant Loctudy, Riec sur Belon

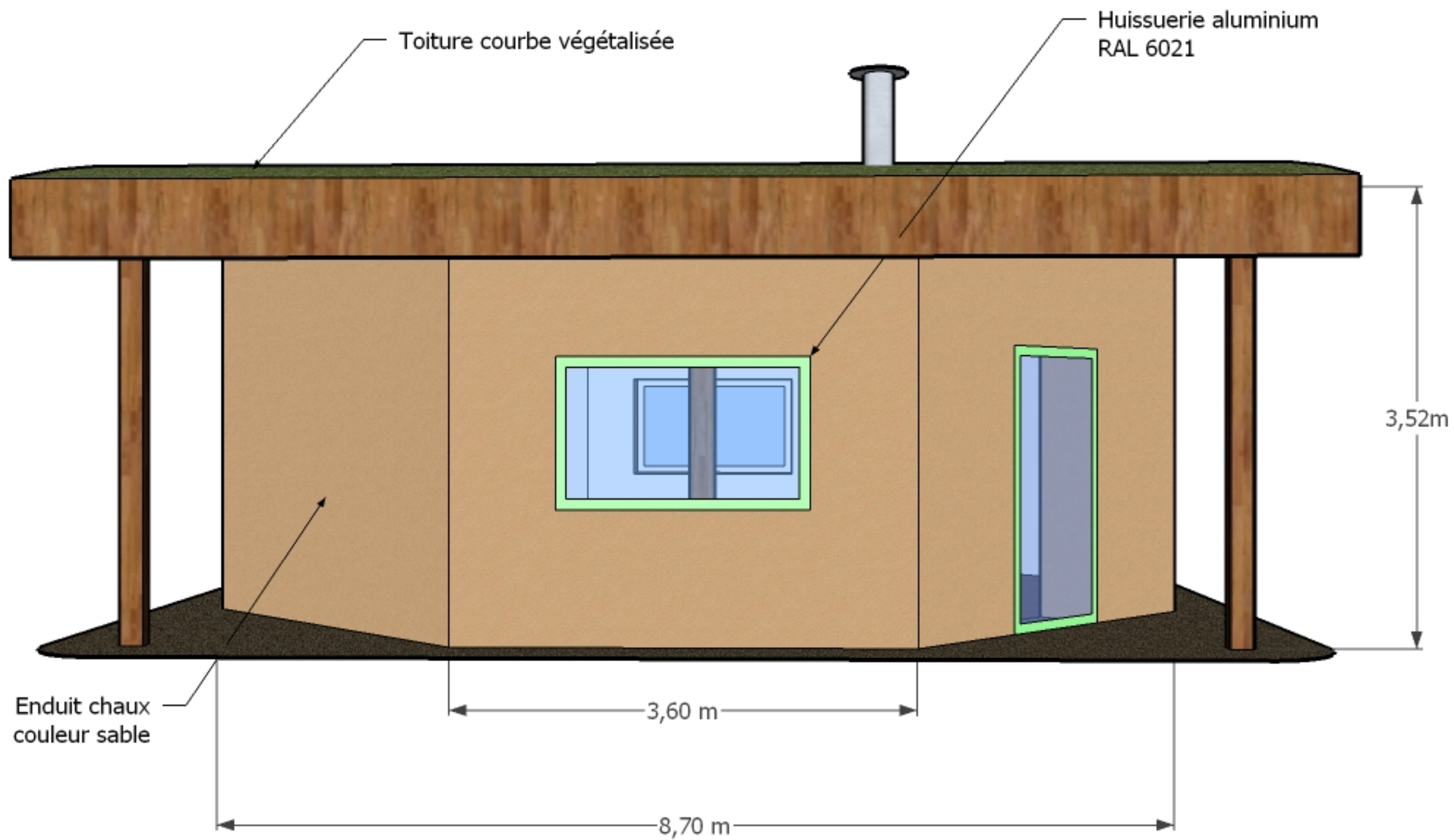

Vue extérieure - NORD

PCMI - 5C

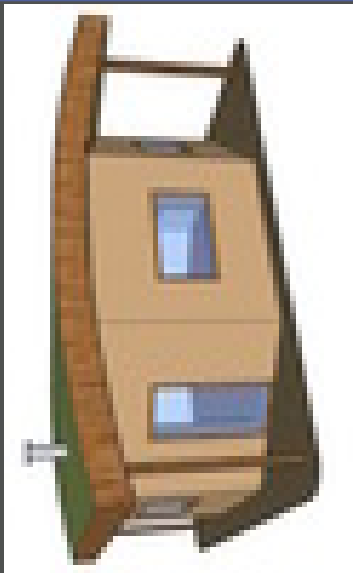

Jocelyn et Aurélie  
MICHEL

09.53.83.02.29  
jocelyn.et.aurelie@free.fr

2 décembre 2008

Construction d'un atelier

Parcelle ZH N°154p, Croissant Loctudy, Riec sur Belon

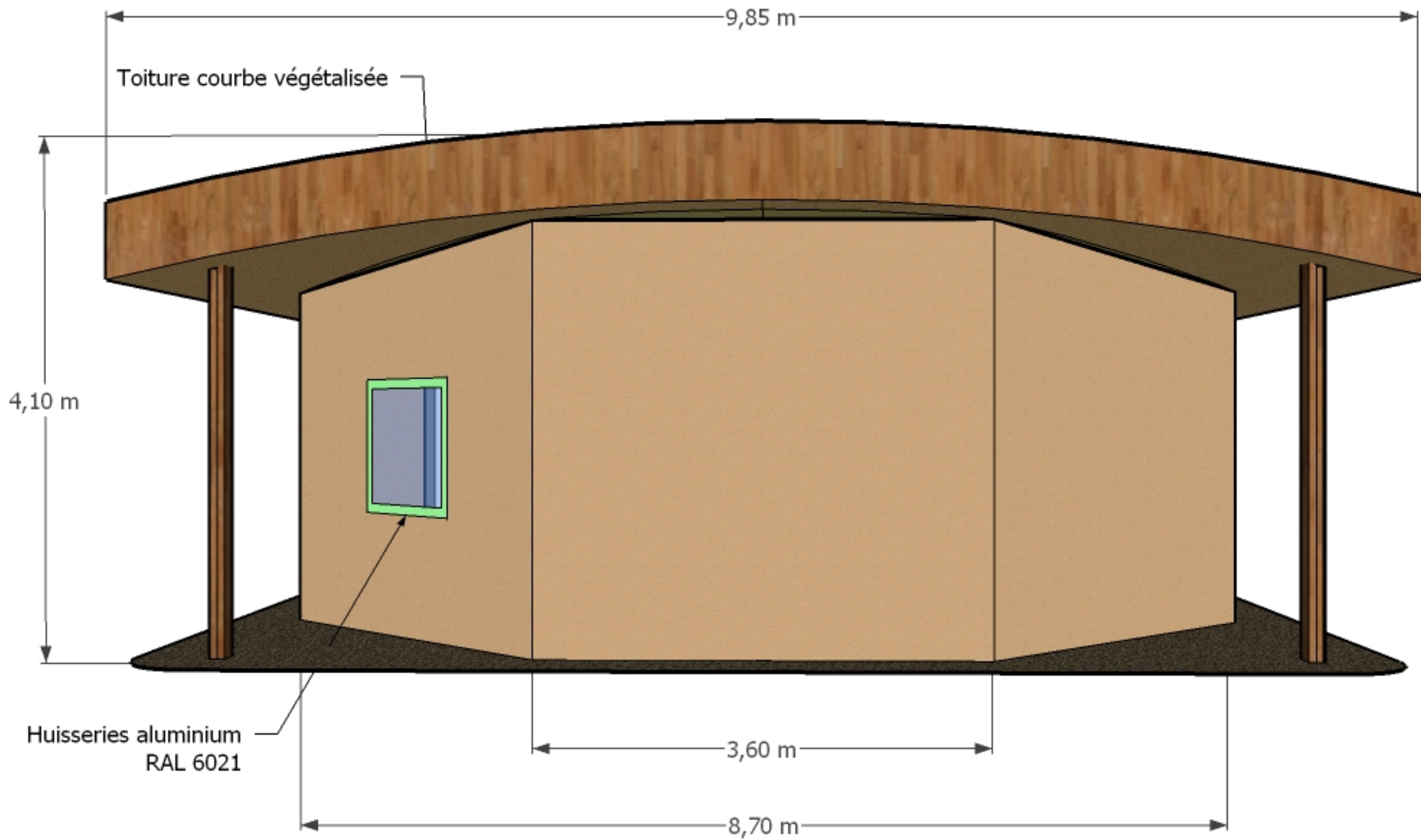

Vue extérieure - EST

PCMI - 5d

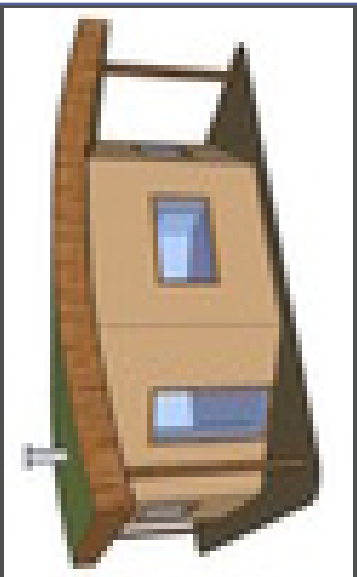

Jocelyn et Aurélie  
MICHEL

09.53.83.02.29  
jocelyn.et.aurelie@free.fr

2 décembre 2008

Construction d'un atelier

Parcelle ZH N°154p, Croissant Loctudy, Riec sur Belon

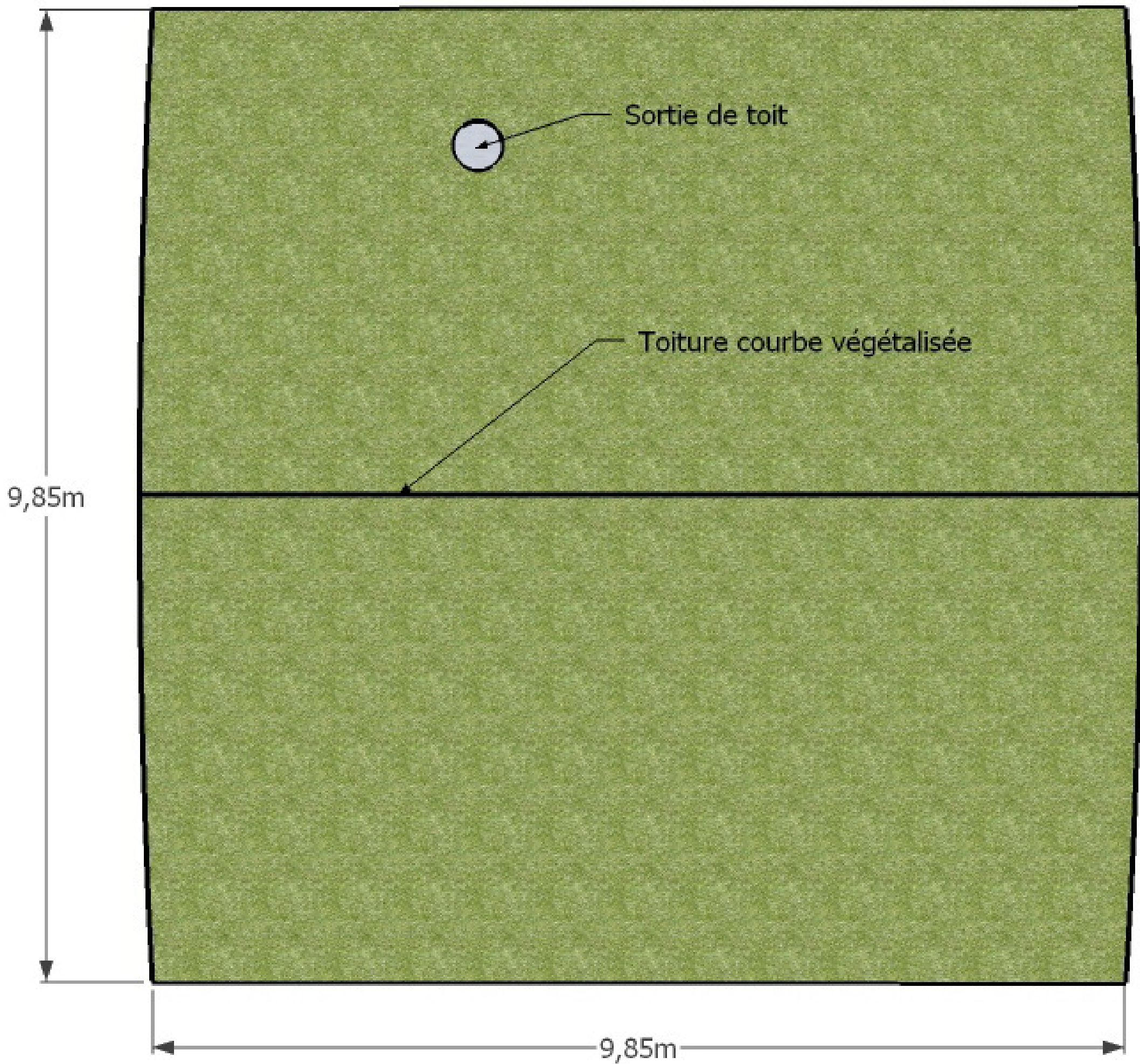

**Toiture double pente**

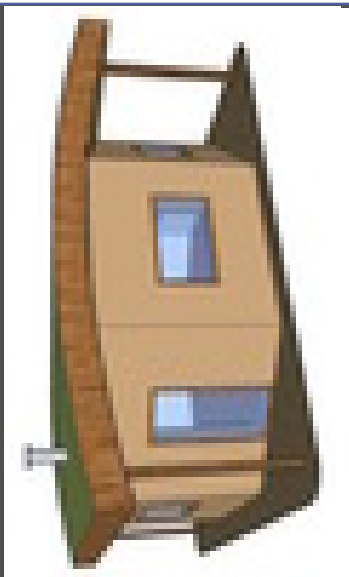

Jocelyn et Aurélie  
MICHEL

09.53.83.02.29  
jocelyn.et.aurelie@free.fr

2 décembre 2008

Construction d'un atelier

Parcelle ZH N°154p, Croissant Loctudy, Riec sur Belon

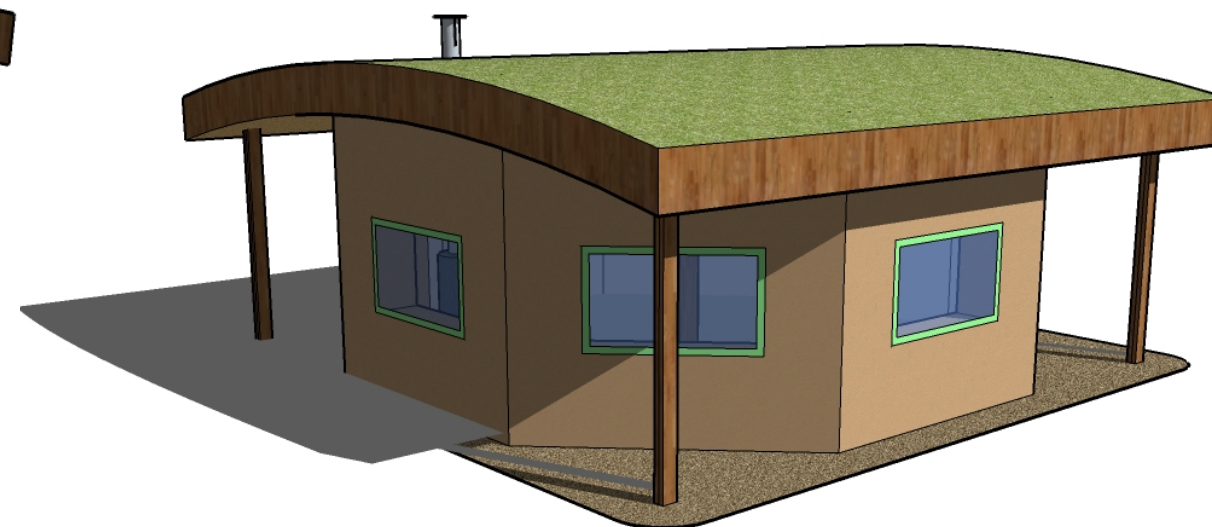
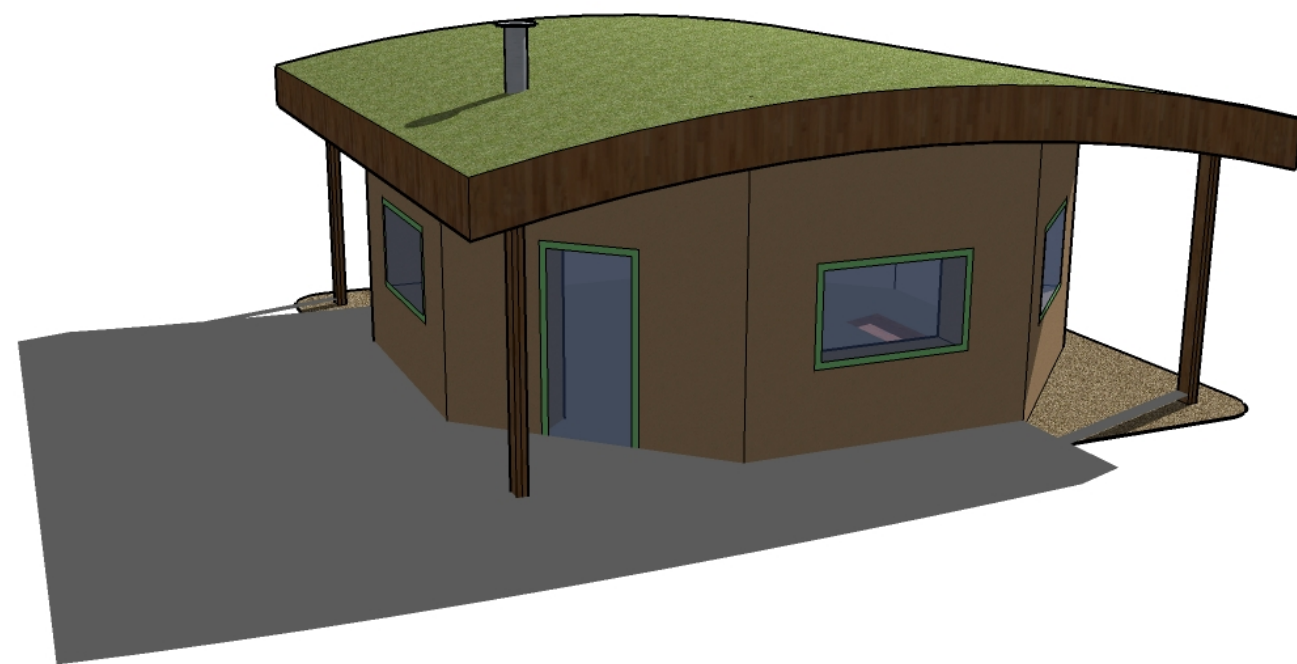

Perpectives - 21 mars 12h00

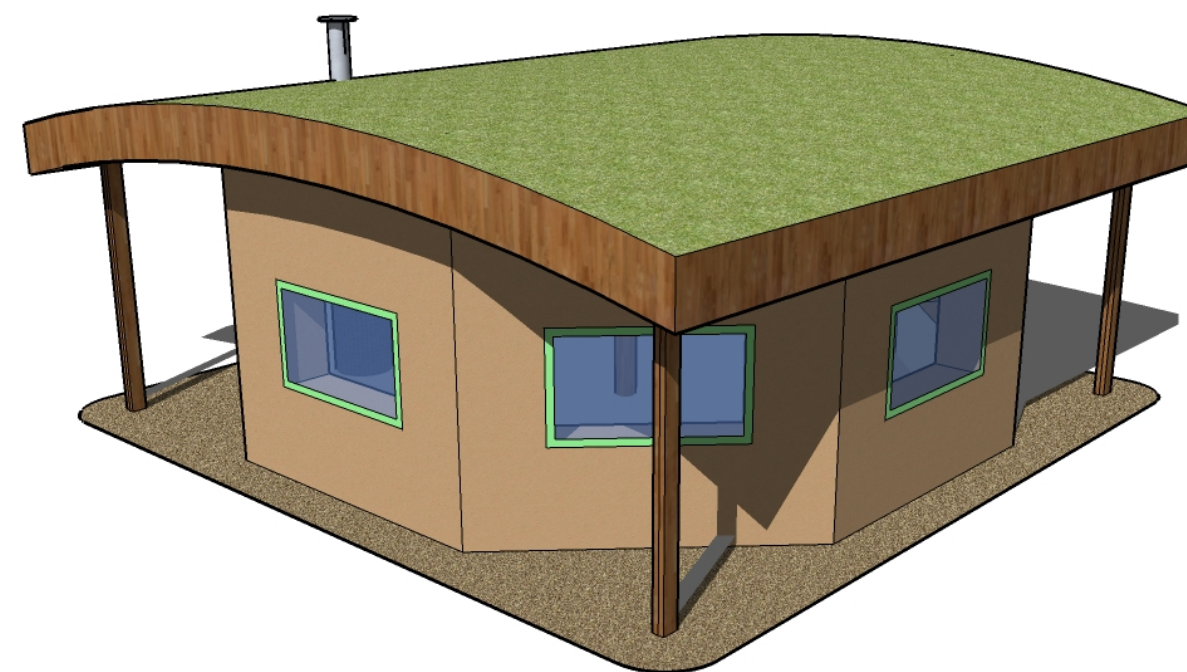
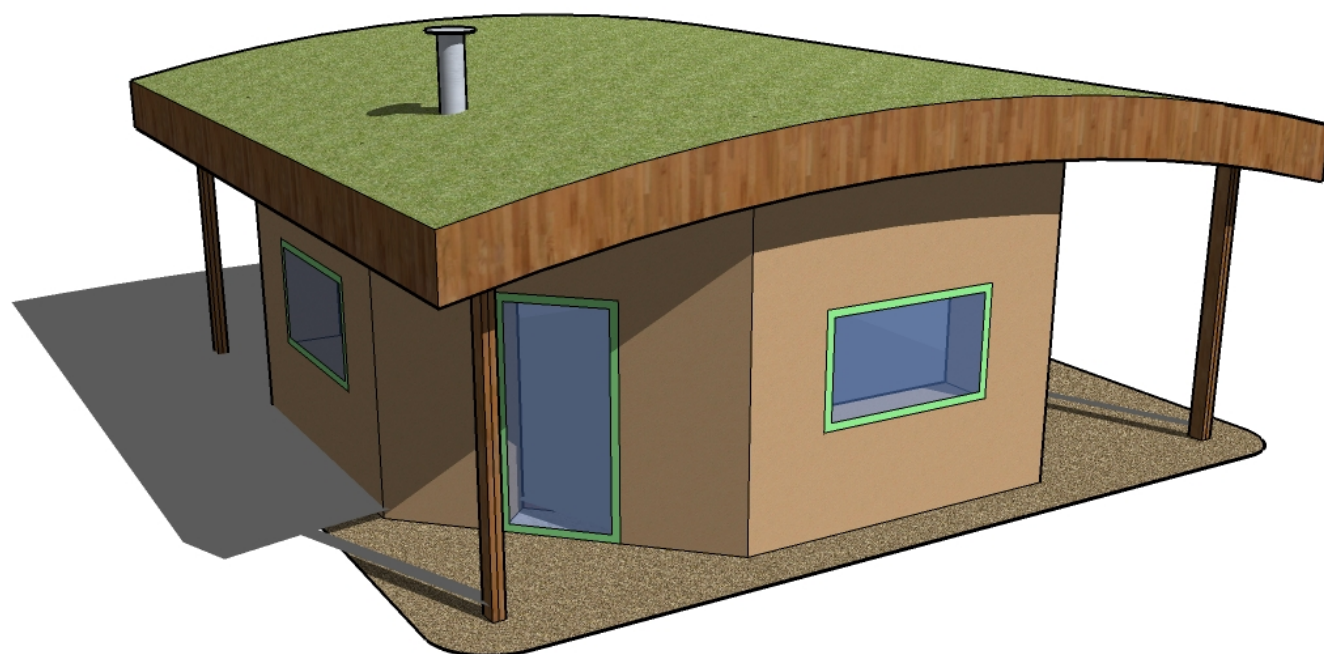

Perpectives - 21 juillet 16h00

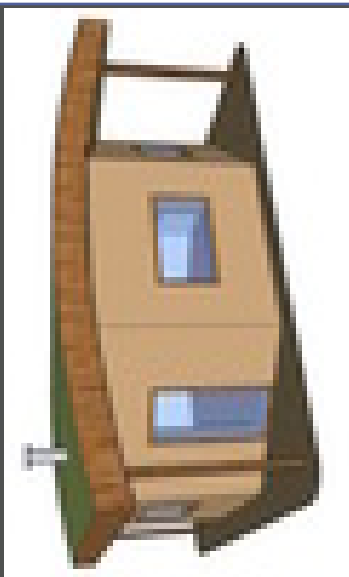

Jocelyn et Aurélie  
MICHEL

09.53.83.02.29  
jocelyn.et.aurelie@free.fr

2 décembre 2008

Construction d'un atelier

Parcelle ZH N°154p, Croissant Loctudy, Riec sur Belon

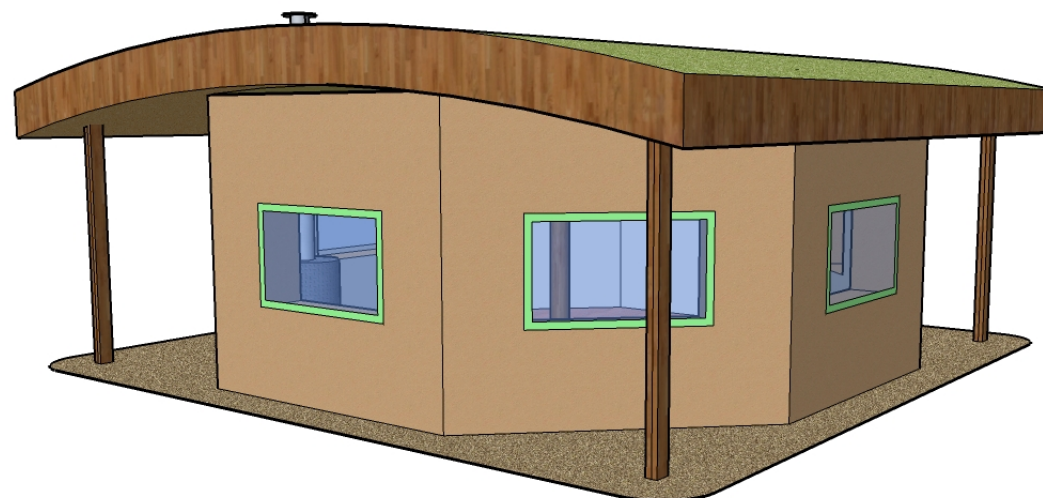
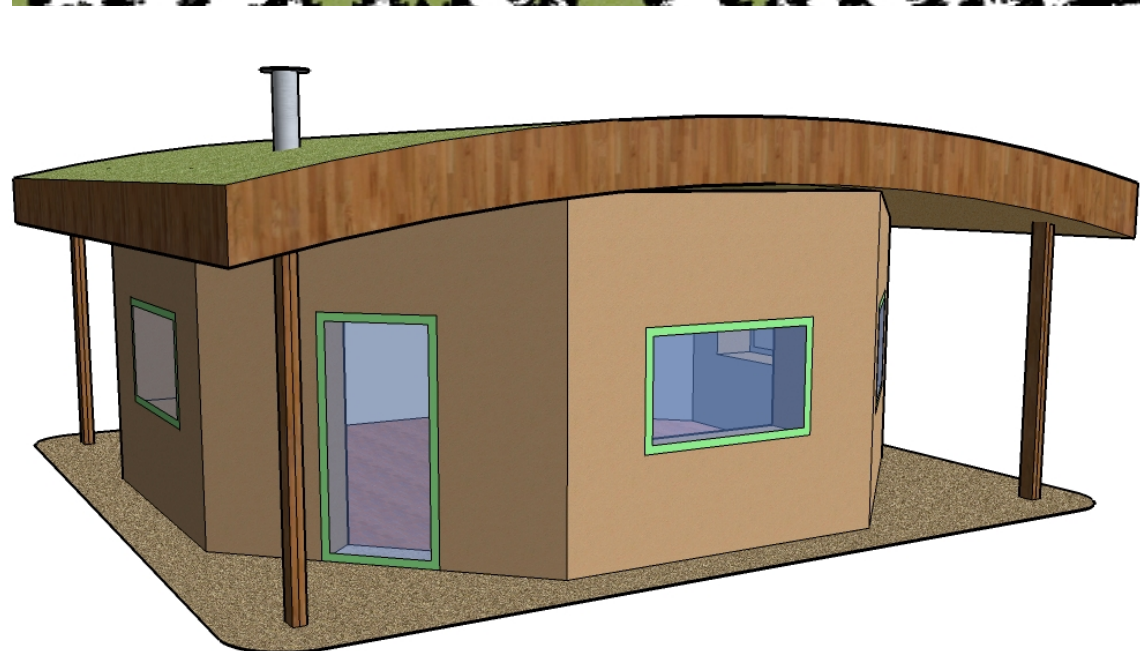
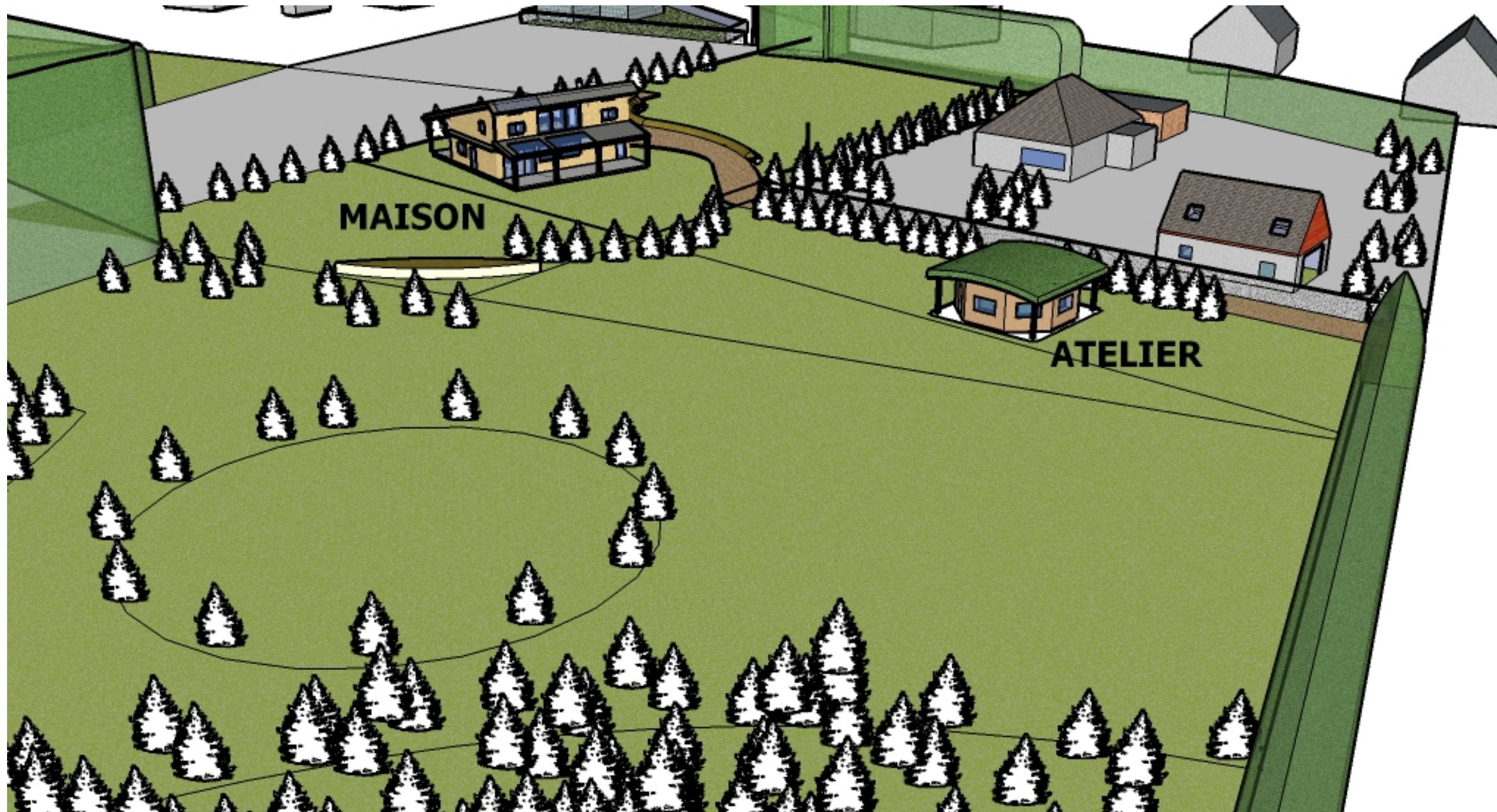

Vues 3D -

PCMI - 5g

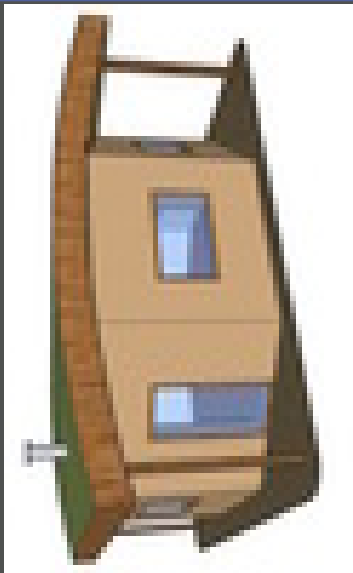

Jocelyn et Aurélie  
MICHEL

09.53.83.02.29  
jocelyn.et.aurelie@free.fr

2 décembre 2008

Construction d'un atelier

Parcelle ZH N°154p, Croissant Loctudy, Riec sur Belon

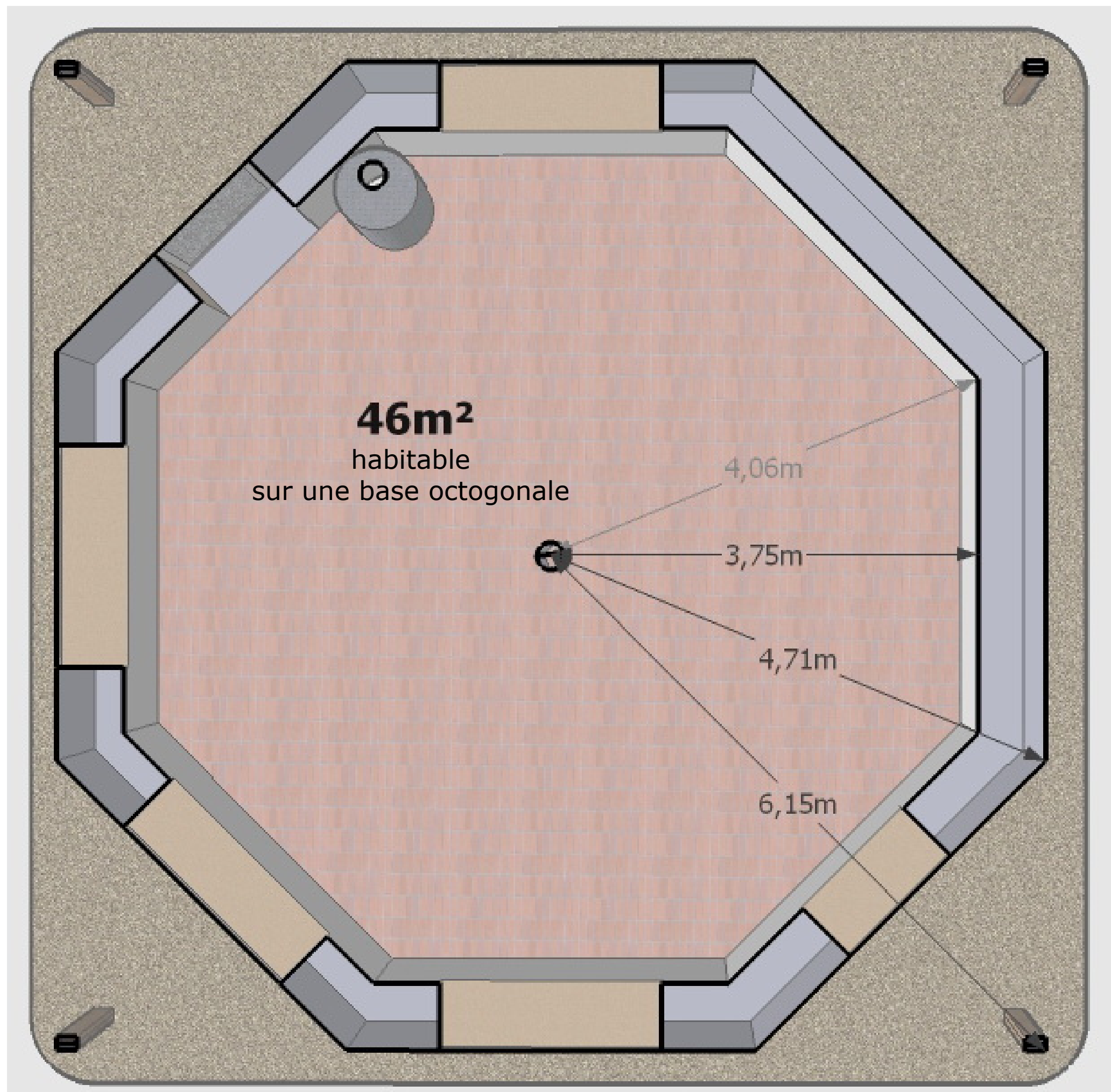

Plan intérieur -

PCMI - 5h



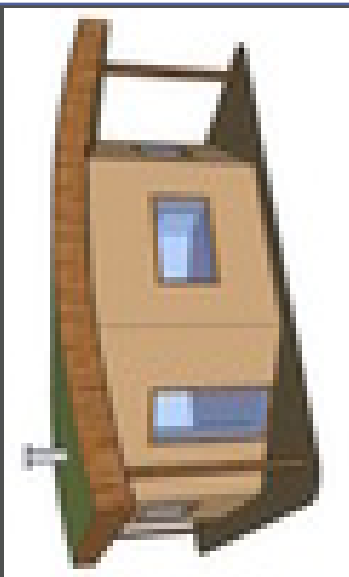

Jocelyn et Aurélie  
MICHEL

09.53.83.02.29  
jocelyn.et.aurelie@free.fr

2 décembre 2008

Construction d'un atelier

Parcelle ZH N°154p, Croissant Loctudy, Riec sur Belon



**PHOTO A - Photo du site en plan proche**

-  
Prise de vue du sud du terrain vers le nord

-  
Insertion de la construction  
sur la prairie actuelle

**PHOTO A Paysagée**

-  
Même prise de vue  
avec une insertion paysagère  
et chemin d'accès



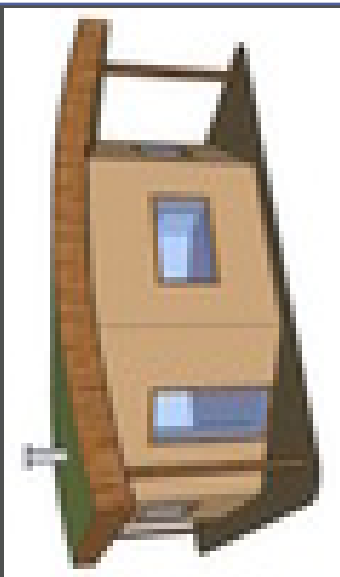

Jocelyn et Aurélie  
MICHEL

09.53.83.02.29  
jocelyn.et.aurelie@free.fr

2 décembre 2008

Construction d'un atelier

Parcelle ZH N°154p, Croissant Loctudy, Riec sur Belon



**PHOTO B - Photo du site en plan rapproché**

-

Prise de vue du sud du terrain vers le nord

-

Insertion de la construction  
sur la prairie actuelle

-



**PHOTO B Paysagée**

-

Même prise de vue  
avec une insertion paysagère  
et chemin d'accès

-